

Informatie bij uitkeringsspecificatie januari 2013

Zoals gebruikelijk vinden per 1 januari een aantal wijzigingen in wettelijke regels plaats, die van invloed zijn op uw pensioenuitkering en de inhoudingen daarop. Hierdoor zal uw netto pensioenuitkering afwijken van het bedrag dat in december 2012 door SPF werd uitgekeerd. In deze Nieuwsbrief komen de belangrijkste wijzigingen en gevolgen daarvan aan de orde.

Januari 2013: lagere netto uitkering

Voor het merendeel van de pensioengerechtigden zal de netto uitkering vanaf januari 2013 lager zijn. In grote lijnen zijn daar twee oorzaken voor:

- 1) In 2013 gelden nieuwe belastingtabellen. De inhouding loonheffing is procentueel hoger dan in 2012.
- 2) Verhoogde inkomensafhankelijke bijdrage van de Zorgverzekeringswet. De wettelijk verplichte bijdrage voor de Zorgverzekeringswet (Zvw) gaat omhoog. In 2012 bedroeg deze 5%, in 2013 gaat deze naar 5,65%. SPF is verplicht deze bijdrage over een inkomen van maximaal € 50.853 (was € 50.064) per jaar in te houden.

Dit zijn beslissingen van de overheid. Het pensioenfonds heeft hier geen invloed op. Wilt u hierover meer informatie? Ga dan naar de website van de Belastingdienst: www.belastingdienst.nl.

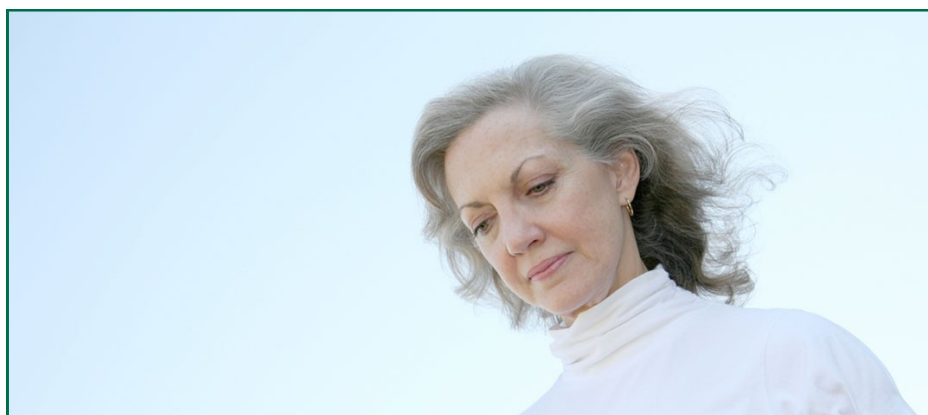

Fiscale jaaropgave

De (fiscale) jaaropgave van het door SPF uitgekeerde pensioen over 2012 wordt eind januari / begin februari naar de huisadressen van de pensioengerechtigden gestuurd.

De fiscale jaaropgave is nodig bij het doen van de belastingaangifte over het jaar 2012.

Nominale premie zorgverzekering

Naast de inkomensafhankelijke premie is elke verzekerde ook een nominale premie verschuldigd (voor de basis - en eventuele aanvullende verzekering). In het geval pensioengerechtigden van SPF via de collectieve zorgverzekering van SABIC bij Zilveren Kruis Achmea verzekerd zijn, wordt de nominale premie meestal via de pensioenuitkering van SPF ingehouden. Deze inhouding van de nominale zorgverzekeringspremie wordt door SPF ingehouden op basis van een opgave van Achmea. SPF heeft hierop geen invloed. Vragen over uw collectieve zorgverzekering SABIC en premie-inhouding kunt u stellen aan **Zilveren Kruis Achmea (tel. 071 7510051)**.

Voor al je pensioenvragen:
Pension Desk SPF

telefoon: 045 5788100

e-mail:

info.PensioenfondsSABIC@dsm.com



Betaaldata 2013

SPF zorgt ervoor dat uw pensioen op de 27^{ste} van de maand op uw rekening staat. Als de 27^{ste} echter in een weekend valt, is dat eerder het geval.

Betaaldata 2013 SPF Pensioenuitkeringen

Maand	Dag
Januari	25
Februari	27
Maart	27
April	26
Mei	27
Juni	27
Juli	26
Augustus	27
September	27
Oktober	25
November	27
December	23

Tijdelijke heffingskorting (voor pensioengerechtigden jonger dan de AOW-leeftijd)

Ter compensatie van een deel van de nadelige effecten door verhoogde belastingen vanaf 2013 geldt een nieuwe tijdelijke heffingskorting in de kalenderjaren 2013, 2014 en 2015. De heffingskorting bedraagt 1% in 2013, 0,67% in 2014 en 0,33% in 2015. De maximum bedragen - voor zowel de inkomsten- als loonbelasting - zijn resp. € 182, € 121 en € 61 per kalenderjaar.

De heffingskorting geldt voor personen die

- op 31 december van het kalenderjaar de AOW-leeftijd nog niet hebben bereikt en;
- een uitkering ontvangen van een pensioen- of VUT/prepensioenregeling;
- een uitkering hebben waarop de inkomensafhankelijke bijdrage van de Zorgverzekeringswet wordt ingehouden.

SPF zal vanaf 1 januari 2013 de tijdelijke heffingskorting automatisch gaan toepassen voor degenen die aan de genoemde voorwaarden voldoen en ook al de algemene heffingskorting via SPF laten verrekenen. U kunt schriftelijk (of via e-mail) aan SPF verzoeken om van deze gehanteerde regel af te wijken. Als u van meer dan één instantie een uitkering krijgt moet u er op letten dat de tijdelijke heffingskorting niet door beide wordt toegepast. Dit kan namelijk tot een naheffing van inkomsten-belasting leiden. Krijgt u van slechts één instantie een uitkering? Let er dan op dat de tijdelijke heffingskorting ook daadwerkelijk wordt toegepast bij die instantie.

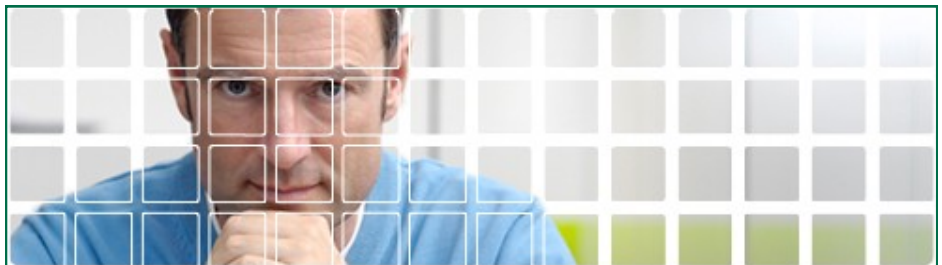

Nieuw administratie- en betalingssysteem

SPF gaat begin dit jaar over naar een nieuw administratie- en betalingssysteem. Dit betekent onder meer dat administratienummers zullen wijzigen, de plaatsnaam in uw adres mogelijk wordt aangepast en dat in de uitkeringsspecificatie andere benamingen gebruikt gaan worden. Vanwege deze veranderingen krijgt u ook in februari 2013 weer een uitkeringsspecificatie. Op een toelichting daarbij zullen de belangrijkste wijzigingen worden uitgelegd.

U ontvangt ook vanuit ons nieuwe administratie- en betalingssysteem (na februari 2013) alleen een uitkeringsspecificatie als uw uitkering afwijkt van de uitkering in de maand daarvoor.



*Al een abonnement
op de digitale
Nieuwsbrief van
SPF?*

Abonneren kan via de website van SPF
(www.SPf-pensioenen.nl). Ga naar
werknemer of ge(pre)pensioneerde en
klik in het kader rechtsonder:
'aanmelden voor nieuwsbrief'

spf
Stichting Pensioenfonds SABC